centro l'impiego

REGIONE MARCHE

CPI JESI

Viale del Lavoro, 32

LABORATORI DEL MESE DI FEBBRAIO 2024

ORIENTAMENTO ALLA FORMAZIONE

05 febbraio 2024 - on line

CONTRATTUALISTICA DEL LAVORO

12 febbraio 2024 - on line

NORMATIVE SUI SERVIZI PER IL LAVORO ED AMMORTIZZATORI SOCIALI

13 febbraio 2024 - on line

COLLOQUIO DI LAVORO

20 febbraio 2024 - in presenza

EURES

20 febbraio 2024 - on line

CURRICULUM VITAE

21 febbraio 2024 - on line

AUTOIMPRENDITORIALITÀ

22 febbraio 2024 - on line

TECNICHE DI RICERCA ATTIVA DEL LAVORO

23 febbraio 2024 - on line

VISITA IL NOSTRO **SITO WEB**

WWW.REGIONE.MARCHE.IT/ENTRA-IN-REGIONE/CENTRI-IMPIEGO

SEGUI **REGIONE MARCHE LAVORO E FORMAZIONE** SU

REGIONE MARCHE

05/02/2024

H 9.30
Online

LABORATORIO SU ORIENTAMENTO ALLA FORMAZIONE

CPI JESI
centroimpiegojesi@regione.marche.it

Obiettivo: conoscere le opportunità formative, i corsi finanziati ed autorizzati e la formazione on line sulla piattaforma Marlene.

Per prenotazioni ed info invia una mail a centroimpiegojesi@regione.marche.it entro tre giorni antecedenti la data prefissata, indicando dati anagrafici e laboratorio prescelto.

centro l'impiego

VISITA IL NOSTRO **SITO WEB**
WWW.REGIONE.MARCHE.IT/ENTRA-IN-REGIONE/CENTRI-IMPIEGO

SEGUI **REGIONE MARCHE LAVORO E FORMAZIONE** SU

REGIONE MARCHE

12/02/2024

H 9.30
Online

LABORATORIO SU CONTRATTUALISTICA DEL LAVORO

CPI JESI
centroimpiegojesi@regione.marche.it

Obiettivo: conoscere i principali contratti di lavoro utilizzati nel mercato del lavoro italiano, la disciplina dei relativi rapporti e le agevolazioni all'assunzione.

Per prenotazioni ed info invia una mail a centroimpiegojesi@regione.marche.it entro tre giorni antecedenti la data prefissata, indicando dati anagrafici e laboratorio prescelto.

centro l'impiego

VISITA IL NOSTRO **SITO WEB**
WWW.REGIONE.MARCHE.IT/ENTRA-IN-REGIONE/CENTRI-IMPIEGO

SEGUI **REGIONE MARCHE LAVORO E FORMAZIONE** SU

REGIONE MARCHE

13/02/2024

H 9.30
Online

LABORATORIO SU NORMATIVE SUI SERVIZI PER IL LAVORO ED AMMORT.RI SOCIALI

CPI JESI
centroimpiegojesi@regione.marche.it

Obiettivo: conoscere i servizi del CPI, le politiche attive e passive del lavoro e la disciplina degli ammortizzatori sociali (Naspi, Dis-Coll etc.).

Per prenotazioni ed info invia una mail a centroimpiegojesi@regione.marche.it entro tre giorni antecedenti la data prefissata, indicando dati anagrafici e laboratorio prescelto.

centro l'impiego

VISITA IL NOSTRO **SITO WEB**
WWW.REGIONE.MARCHE.IT/ENTRA-IN-REGIONE/CENTRI-IMPIEGO

SEGUI **REGIONE MARCHE LAVORO E FORMAZIONE** SU

REGIONE MARCHE

20/02/2024

H 9.30
In presenza

LABORATORIO SU COLLOQUIO DI LAVORO

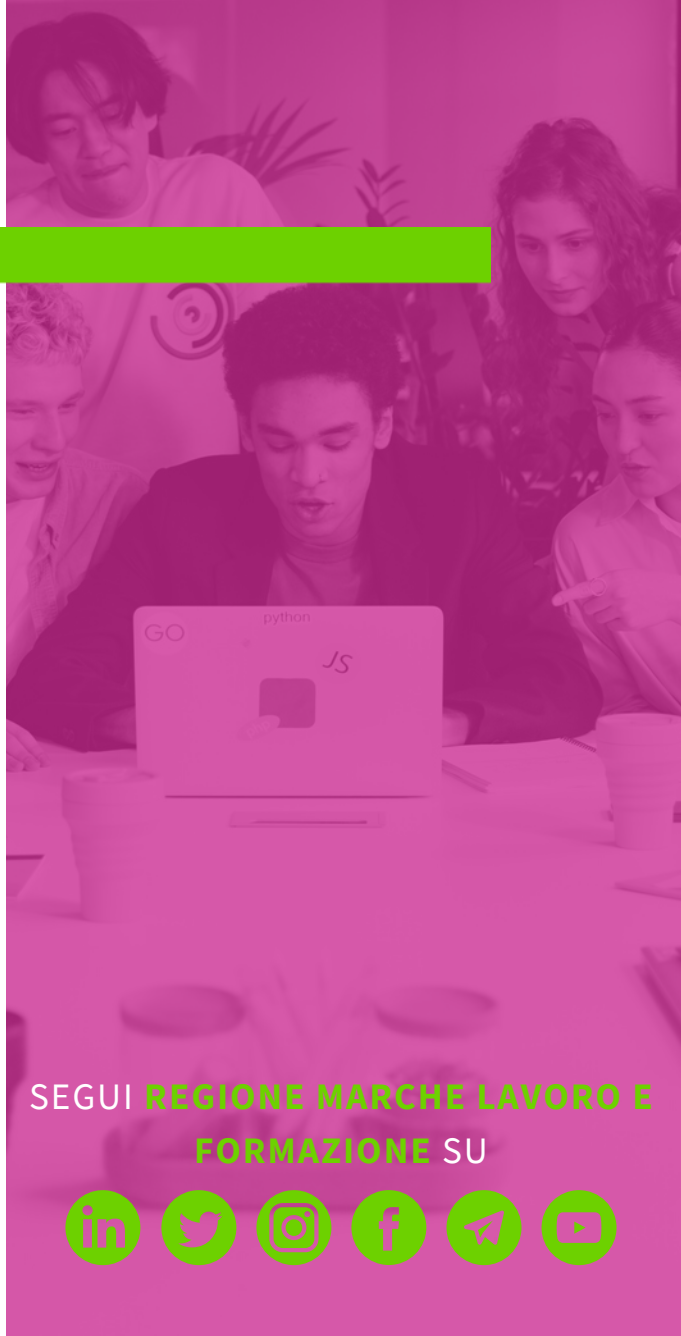

CPI JESI
Viale del Lavoro, 32

Obiettivo: saper presentare le esperienze di lavoro e gestire domande e situazioni nel colloquio di lavoro.

Per prenotazioni ed info invia una mail a centroimpiegojesi@regione.marche.it entro tre giorni antecedenti la data prefissata, indicando dati anagrafici e laboratorio prescelto.

centro l'impiego

VISITA IL NOSTRO **SITO WEB**
WWW.REGIONE.MARCHE.IT/ENTRA-IN-REGIONE/CENTRI-IMPIEGO

SEGUI **REGIONE MARCHE LAVORO E FORMAZIONE** SU

REGIONE MARCHE

EURES

20/02/2024

H 10.00
Online

LABORATORIO SU EURES

Obiettivo: mobilità lavorativa in Europa e strumenti per cercare lavoro all'estero, reali possibilità e benefit per la mobilità.

Per prenotazioni compila il form on line al link https://bit.ly/3ocGLTC

centro l'impiego

VISITA IL NOSTRO **SITO WEB**

WWW.REGIONE.MARCHE.IT/ENTRA-IN-REGIONE/CENTRI-IMPIEGO

SEGUI **REGIONE MARCHE LAVORO E FORMAZIONE** SU

REGIONE MARCHE

21/02/2024

H 9.30
Online

LABORATORIO SU CURRICULUM VITAE

CPI JESI
centroimpiegojesi@regione.marche.it

Obiettivo: saper descrivere esperienze di lavoro, studi e competenze in modo che il c.v. sia efficace ed interessante.

Per prenotazioni ed info invia una mail a centroimpiegojesi@regione.marche.it entro tre giorni antecedenti la data prefissata, indicando dati anagrafici e laboratorio prescelto.

centro l'impiego

VISITA IL NOSTRO **SITO WEB**
WWW.REGIONE.MARCHE.IT/ENTRA-IN-REGIONE/CENTRI-IMPIEGO

SEGUI **REGIONE MARCHE LAVORO E FORMAZIONE** SU

REGIONE MARCHE

22/02/2024

H 9.30
Online

LABORATORIO SU AUTOIMPRENDITORIALITÀ

CPI JESI
centroimpiegojesi@regione.marche.it

Obiettivo: dall'idea al progetto. Cosa sapere per mettersi in proprio.

Per prenotazioni ed info invia una mail a centroimpiegojesi@regione.marche.it entro tre giorni antecedenti la data prefissata, indicando dati anagrafici e laboratorio prescelto.

VISITA IL NOSTRO **SITO WEB**
WWW.REGIONE.MARCHE.IT/ENTRA-IN-REGIONE/CENTRI-IMPIEGO

SEGUI **REGIONE MARCHE LAVORO E FORMAZIONE** SU

REGIONE MARCHE

23/02/2024

H 9.30
Online

LABORATORIO SU TECNICHE DI RICERCA ATTIVA DEL LAVORO

CPI JESI
centroimpiegojesi@regione.marche.it

Obiettivo: indicazioni preliminari alla ricerca del lavoro e strumenti operativi nel mercato del lavoro.

Per prenotazioni ed info invia una mail a centroimpiegojesi@regione.marche.it entro tre giorni antecedenti la data prefissata, indicando dati anagrafici e laboratorio prescelto.

centro l'impiego

VISITA IL NOSTRO **SITO WEB**
WWW.REGIONE.MARCHE.IT/ENTRA-IN-REGIONE/CENTRI-IMPIEGO

SEGUI **REGIONE MARCHE LAVORO E FORMAZIONE** SU